

# Saison 2025

Souriez...  
Smile...



VOUS ÊTES À  
**La Plage** ★★★★★  
Camping · Caravaning



Eine schöne Umgebung  
*Een schitterende omgeving*



Einen Park mit Bäumen  
und Blumen  
*Een fleurig en bebost park*



Eine grosse Auswahl an Aktivitäten  
*Een grote keuze aan activiteiten*



Qualitätsunterkünfte  
*Topkwaliteit accommodaties*



# Edito

## WILLKOMMEN AUF DEM CAMPING DE LA PLAGE\*\*\*\*

Beim Lesen unserer Broschüre werden Sie verstanden haben, was den Charme unseres Campingplatzes ausmacht: unserer direkter Zugang zum Strand, die gepflegten Anlagen und der saubere Campingplatz, die Schönheit der Gegend und das Wohlbefinden, das sie vermittelt – das alles erklärt, warum viele Gäste uns jedes Jahr erneut mit einem Aufenthalt beehren.

**Geöffnet vom 3. Mai bis zum 21. September.**

## WELKOM OP CAMPING DE LA PLAGE \*\*\*\*

*Als u de pagina's van onze brochure doorspilt, begrijpt u wat de charme is van onze camping: onze directe toegang tot het strand en de zorg die we uitdragen voor de kwaliteit van onze faciliteiten en ons park. De schoonheid en welbehagen van onze regio, verklaart waarom talrijke gasten ons ieder jaar met veel plezier bezoeken.*

**Open van 3 mei tot 21 september.**





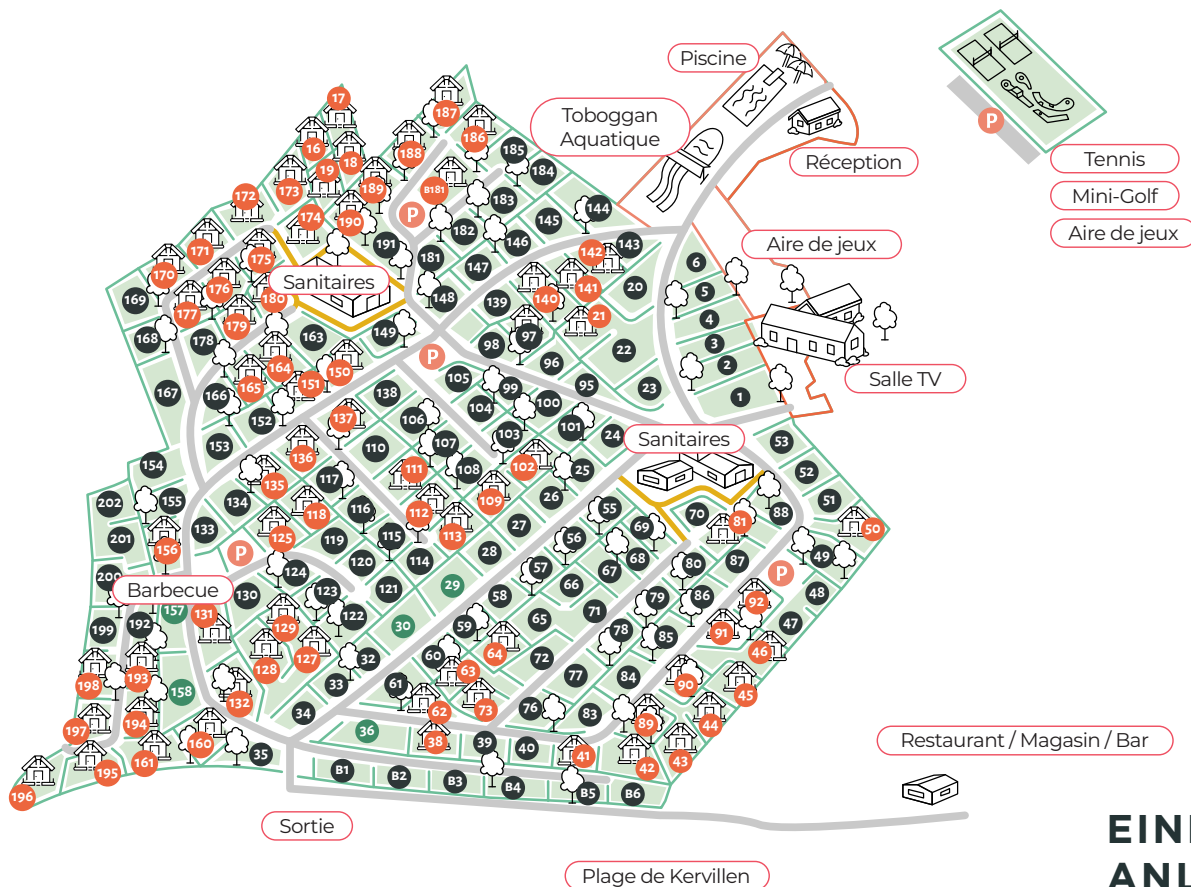

Dieser Plan ist ein Lageplan und nicht maßstabsgetreu.  
Dit plan is een positioneringsplan en is niet op schaal



## À KERVILEN

"Der wahre Luxus ist es, direkt am Meer zu sein. Der feine Sand, die Badefreuden oder das Dolce Farniente: die Kinder sind begeistert und die Eltern auch!"

"Het is een ware luxe om vanaf de camping direct het strand op te lopen. Een fijn zandstrand, baden en luieren...De kinderen genieten, maar ook de ouders!"

## EINE BEGRÜNT ANLAGE

Die Stellplätze sind durchschnittlich 100 m<sup>2</sup>, 130 m<sup>2</sup> für Premiums und durch Hecken und Sträucher abgegrenzte Stellplätze mit Stromanschluss (blauer europäischer Stecker, ein 25 Meter langes Kabel wird benötigt), Wasser und Abfluss. Elektrische Grillgeräte oder Gas-Grillgeräte sind erlaubt. Bereich für Holzkohlegrill.

## MODERNE SANITÄRANLAGEN

Warmwasser kostenlos, Waschbecken in Einzelkabinen, Kinderbadewannen. Waschraum mit 5 Waschmaschinen (5€/Chip) und 4 Wäschertrocknern (4€/Chip). Zwei Behindertenkabinen. Unsere beiden Sanitäranlagen sind beheizt (Dusche und Waschbecken).

## EEN BEBOST PARK

Kampeerplekken van gemiddeld 100 m<sup>2</sup> (130 m<sup>2</sup> voor Premiums) afgebakend door struiken of heggen met elektriciteit (Europese blauwe stekker, 25 meter kabel noodzakelijk), water en waterafvoer. Elektrische- en gasbarbecues zijn toegestaan op de kampeerplek. Op de camping is een gezamenlijke barbecue aanwezig voor als u met houtskool wilt barbecueën.

## MODERN SANITAIR

Gratis en warm water, verwarmde douches en wastafelcabines (individueel) en kinderbade. Wasserette met 5 wasmachines: 5€ voor een wasmuntje en 4 drogers: 4€ voor een droogmuntje. Twee cabines voor gehandicapten met douche, wastafel en toilet.

# Freizeit für alles! —

**Activiteiten voor iedereen!**

## **UNSERE VERANSTALTUNGEN**

Am Schulferien im Juli und August: zwei Kinderclub, Sportturniere, Stretching und Spaziergänge in der Natur.

Am Abend: Aufführungen für die ganze Familie.

## **ONZE ACTIVITEITEN**

*Tijdens de schoolvakantie in juli en augustus: twee kinderclubs, sportieve toernooien, stretchen en natuurwandelingen.*

*In de avond: georganiseerde spellen en voorstellingen voor families.*







## UNSERE FREIZEIT- MÖGLICHKEITEN

Alle sind ab Öffnung des Campingplatzes verfügbar. Beheiztes Schwimmbad (27°) von 12 x 6 Metern und Wasserrutschen, Spielplätze für Kinder, Tischtennis und Fernsehraum.

Mit Beteiligung: Minigolf, Fahrradverleih, Mieten von elektrischen Fahrrädern, Kanuverleih und Whirlpool.

## ONZE FACILITEITEN TIJDENS DE OPENINGSPERIODE VAN DE CAMPING

Zwembad (12m x 6m) en kinderbad verwarmd tot 27°C. Waterglijbanen, speeltuin, tafeltennis en tv-zaal.

Betaald: midgetgolf, tennis, fietsverhuur met elektrische fietsen, kanoverhuur en bubbelbad.



# Im Herzen der Natur\_



## EINE GESCHÜTZTE UMGEBUNG

Der « Camping de la Plage » hat das Glück, von einem direkten Zugang zu einem tollen Strand zu profitieren, aber auch, sich in einer bemerkenswerten Umgebung zu befinden, am Rand eines Naturschutzgebiets.



## EEN NATUURLIJKE OMGEVING

*Camping de la Plage profiteert van een directe toegang tot een prachtig strand en ligt ook nog eens in een fantastische omgeving, grenzend aan een beschermd natuurgebied.*





## UNSER ENGAGEMENT

Um unsere außergewöhnliche Umwelt zu bewahren, engagiert sich der Campingplatz de la Plage aktiv für den Schutz der Biodiversität. Gemeinsam setzen wir uns dafür ein, dass diese einzigartige Natur für zukünftige Generationen erhalten bleibt.

Im Rahmen unseres Engagements für den Umweltschutz haben wir mehrere konkrete Initiativen ergriffen. Ein Komposter steht nun zur Verfügung, und wir ersetzen nach und nach unsere Außenbeleuchtung durch solarbetriebene Lampen. Wir recyceln auch das Wasser unseres Schwimmbads und das Regenwasser, das für die Toiletten des Campingplatzes wiederverwendet wird.



## ONZE INZET

*Om onze uitzonderlijke omgeving te behouden, zet Camping de la Plage zich actief in voor de bescherming van biodiversiteit. Samen werken we eraan om deze unieke natuur te beschermen voor toekomstige generaties.*

*Als onderdeel van onze inzet voor milieubehoud hebben we verschillende concrete initiatieven genomen. Er is nu een composteerbak beschikbaar, en we vervangen geleidelijk onze buitenverlichting door zonne-energie lampen. Ook recyclen we het water van ons zwembad en regenwater, die hergebruikt worden voor de toiletten van de camping.*



# Erforschen



## **LA TRINITÉ-SUR-MER (1,5 KM):**

*Zeilschool, kano- en bootverhuur, boottochten en diepzeeduiken. Een supermarkt en markt op dinsdag en vrijdag. Diverse zeilwedstrijden het gehele jaar door. Zijn jachthaven en zijn kade met restaurants. Veel wandelmogelijkheden.*

## **CARNAC (3 KM):**

*Mekka van de prehistorie en levendige badplaats.*

## **QUIBERON (15 KM):**

*De 'Cote Sauvage' (ruige kust) en het casino.*

## **AURAY (13 KM):**

*Gezellig handelsstadje met historische haven.*

## **BELLE-ÎLE EN MER:**

*Prachtig eiland in de zee.*

## **DE GOLF VAN MORBIHAN:**

*Verken de golf met rederij Angelus of Navix.*

## **VANNES (30 KM):**

*Middeleeuwse stad.*

## **SUSCINIO - ELVEN - JOSSELIN:**

*De route van de graven van Bretagne en hun kastelen.*



## **LA TRINITÉ-SUR-MER (1.5 KM) -**

Segelschool, Kanu- en Bootsverleih. Bootausflüge und Tauchen. Supermarkt - Wochenmarkt Dienstags und Freitags. Zahlreiche Regatten das ganze Jahr über. Yachthafen, Kaianlagen mit Restaurants. Viele Wanderwege.

## **CARNAC (3 KM) -**

Prähistorisches Zentrum und lebhafter Badeort.

## **QUIBERON (15 KM) -**

Die "Côte Sauvage".

## **AURAY (13 KM) -**

Kleinstadt mit vielen Geschäften. Alter Hafen.

## **BELLE-ÎLE EN MER -**

Ein gut gewählter Name.

## **DER GOLFE VON MORBIHAN -**

Rundfahrten mit dem Ausflugsboot Angelus oder Navix.

## **VANNES (30 KM) -**

Mittelalterliche Stadt.

## **SUSCINIO - ELVEN - JOSSELIN -**

Die Route der Herzöge der Bretagne und ihre Schlösser.

## LA-TRINITÉ-SUR-MER

"Man hat uns gesagt, dass die Region schön sei: herrliche Landschaften, bezaubernde Legenden, faszinierendes historisches Kulturerbe. Es ist wahr!"

*'Er was ons al gezegd dat de omgeving erg mooi is: schitterende landschappen, intrigerende legendes, historisch erfgoed en een inspirerende cultuur. Het is waar!'*







## AUF ENTDECKUNG DER PFADE: WANDER- UND RADTOUREN

Direkt am Wanderweg GR34 gelegen, ist der Campingplatz de la Plage der perfekte Ausgangspunkt für Ihre Wanderungen. Folgen Sie dem Küstenweg und erreichen Sie La Trinité-sur-Mer in etwa einer Stunde, und genießen Sie dabei außergewöhnliche Panoramablicke.

Vom Campingplatz aus können Sie mit dem Fahrrad die Schätze der Region erkunden. Entdecken Sie die berühmten Steinreihen von Carnac auf malerischen Wegen und kleinen Straßen. Für die Abenteuerlustigen lohnt sich ein Ausflug nach Quiberon, etwa zwanzig Kilometer entfernt und über Radwege und charmante kleine Straßen erreichbar.

## ONTDEK DE PADEN: WANDEL- EN FIETSTOCHTEN

*Gelegen direct aan de GR34, is Camping de la Plage het ideale startpunt voor uw wandelingen. Volg het kustpad om La Trinité-sur-Mer in ongeveer een uur te bereiken en geniet van een wandeling met uitzonderlijke panoramische uitzichten.*

*Vanaf de camping kunt u op de fiets de schatten van de regio ontdekken. Verken de beroemde alignementen van Carnac via pittoreske paden en kleine weggetjes. Voor de avonturiers is er een fietstocht naar Quiberon, op ongeveer twintig kilometer afstand, bereikbaar via fietspaden en charmante kleine wegen.*



# Tarife Mietunterkünfte



- Außerhalb der Saison *Laagseizoen*
- Zwischensaison *Middenseizoen*
- Hauptsaison *Hoogseizoen*

## SONDERANGEBOTE

**Keine Reservierungsgebühren** für einen Aufenthalt, der vor dem 30/06 beginnt oder nach dem 28/08.

**2 ATTRAKTIVE WOCHEN:** - 10% auf den Wochenpreis (nur bei Reservierung et ohne Extraleistungen) für alle zweiwöchigen Aufenthalte (14 Übernachtungen) vor dem 06/07 oder ab dem 29/08 in der Unterkunft Ihrer Wahl. Tarife inkl. MwSt beinhalten eine MwSt von 10% und können im Falle einer Steuermaßnahme angeglichen werden.

Zwischen dem 04/07 und dem 29-31/08, muss für mindestens eine Woche gebucht werden.

## AANBIEDINGEN

**Reservingskosten worden niet in rekening gebracht** bij boekingen beginnend voor 30/06 of na 28/08.

**15 SLIMME DAGEN:** 10% korting op de weekprijs (alleen bij reservering en zonder extra's) voor ieder verblijf van 15 dagen (14 nachten) eindigend op zijn laatst op 06/07 of beginnend vanaf 29/08. De prijzen zijn inclusief 10% BTW en kunnen wijzigen indien het BTW-tarief verandert.

Tussen 04/07 en 29-31/08, worden de mobilhomes voor minimaal 1 week verhuurd.

Tarife inkl. MwSt, beinhalten Wasser, Strom und Gas, sowie eine MwSt von 10%, die nicht die Kurtaxe von 0,60€ pro Person ab 18 Jahren und pro Nacht beinhaltet. Bei der Ankunft verlangen wir eine Kaution von 200€ per Kreditkarte. Die reservierung erfolgt mit einer Anzahlung von 20% und muss mindestens egal sein an die erste Nächte und 15€ Reservierungsgebühr (senden Sie kein Geld vor der Erhalt des Vertrags!). Kreditkarten (Visa, Mastercard, Eurocard) werden akzeptiert. Stornierungsversicherung kann bei der Reservierung an der Rezeption oder über [www.camping-plage.com](http://www.camping-plage.com) abgeschlossen werden. Kostenvoranschlag gratis auf Anfrage. / *Prijzen zijn inclusief water, electriciteit, gas en 10% BTW (en kunnen wijzigen als het BTW-tarief verandert). Niet inbegrepen de toeristenbelasting 0,60€ per persoon vanaf 18 jaar en per nacht. Bij aankomst dient een borgsom van 200€ met creditcard te worden betaald. Reserveren met vooruitbetaling van 20% en moet minstens overeenkomen met de eerste nacht en 15€ reserveringskosten (betaal niet, voordat u het contract heeft ontvangen). Betaalmethode: creditcards (Visa en Mastercard) worden geaccepteerd. Een annuleringsverzekering (facultatief) is op aanvraag beschikbaar bij de receptie of op [www.camping-plage.com](http://www.camping-plage.com) Op aanvraag gratis prijsopgave.*

## EXTRALEISTUNGEN\* / EXTRA'S\*

Stornierungsversicherung <i>Annuleringsverzekering</i>	2.90% vom Gesamtpreis des Aufenthalts <i>2.90% van de totale prijs van het verblijf</i>
Kinderbett, Baby Stuhl-Sitzerhöhung oder Badewanne <i>Campingbedje, baby-stoelverhoger of badje</i>	2€/ pro Stück pro Tag <i>per stuk per dag</i>
Mieten eines Herdes <i>Oven</i>	20€/Woche <i>week</i>
Bettlaken / <i>Lakens</i>	Baumwolle <i>Katoen</i> : 13€/Paar <i>set</i>
Reinigung <i>Eindschoonmaak</i>	Festpreis 75€ <i>vaste prijs 75€</i>

\*nur bei Reservierung / \*alleen mogelijk bij reservering

Ankunft ab 16 Uhr und Abreise um 10 Uhr. AUFPREIS: Tier, 3€ pro Tag. Kleines Zelt neben dem Mobilheim: 20€ pro Woche. Kurtaxe vom 03/05 bis 21/09: 0,60€ pro Person ab 18 Jahren und pro nacht.

Aankomst om 16.00 uur en vertrek om 10.00 uur. EXTRA: Dier, 3€ per nacht. Kleine tent naast de mobilhome: 20€ per week. Toeristenbelasting van 03/05 tot 21/09: 0,60€ per persoon vanaf 18 jaar en per nacht.





# COTTAGE DE BRETAGNE

7,60 m x 3,40 m – 25,80 m<sup>2</sup> - 2021, 2015/renoviert 2020 ou 2024 7,60 m x 3,40 m - 25,80 m<sup>2</sup> - 2021, 2015/gerenoveerd 2020 ou 2024

-   
 5/6  
 Schlafplätze  
 Slaapplaatsen
-   
 Schlafcouch  
 Slaapbank
-   
 Kühlschrank mit Tiefkühlfach  
 Koel-vriescombinatie
-   
 Dusche  
 Douche

- > **Raum1 / Slaapkamer** : 1 Bett 140x190 - 1 bed 140x190
- > **Raum2 / Slaapkamer** : 2 Betten 80x190 / 1 Bett 70x190  
2 bedden 80x190 / 1 bed 70x190
- > **Heizung / Verwarming** : im Wohnzimmer / woonkamer

**+** Überdachte erhöhte Terrassen.  
Verhoogd overdekt terras.

**Anreisetag im Juli und August: Samstag auf Samstag**  
Aankomstdag in juli en augustus: zaterdag tot zaterdag

Wochenende - Preis pro Nacht / Weekend - prijs per nacht

03/05 04/05		09/05 11/05		16/05 18/05		23/05 25/05		28/05 - 01/06 Himmelfahrt (min. 3 Nächte) Hemelvaart (min. 3 nachten)		06/06 - 09/06 Pfingsten / Pinksteren		13/06 15/06		20/06 22/06		27/06 29/06		04/07 05/07	
1/3p.	4/6p.	1/3p.	4/6p.	1/3p.	4/6p.	1/3p.	4/6p.	1/3p.	4/6p.	1/3p.	4/6p.	1/3p.	4/6p.	1/3p.	4/6p.	1/3p.	4/6p.	1/3p.	4/6p.
69€	74€	69€	74€	69€	74€	69€	74€	81€	81€	81€	81€	78€	81€	80€	82€	93€	98€	93€	98€

Wochenendpreis pro Nacht Fortsetzung / Weekendprijs per nacht vervolgt

30/08 31/08		05/09 07/09		12/09 14/09		19/09 21/09	
1/3p.	4/6p.	1/3p.	4/6p.	1/3p.	4/6p.	1/3p.	4/6p.
93€	98€	80€	82€	78€	81€	69€	74€

Wochentage - Preis pro Nacht / Doordeweeks - prijs per nacht

03/05 24/05		24/05 21/06		21/06 28/06		28/06 05/07		01/09 13/09		13/09 21/09	
1/3p.	4/6p.	1/3p.	4/6p.	1/3p.	4/6p.	1/3p.	4/6p.	1/3p.	4/6p.	1/3p.	4/6p.
53€	57€	65,50€	69€	69€	73,50€	88€	93€	65,50€	69€	55,50€	59,50€

	Pro Woche / Per week	
03/05 - 24/05	1/3p.	371€
	4/6p.	399€
24/05 - 21/06	1/3p.	458,50€
	4/6p.	483€
21/06 - 28/06	1/3p.	483€
	4/6p.	514,50€
28/06 - 05/07	1/3p.	616€
	4/6p.	651€
05/07 - 12/07		959€
		1092€
12/07 - 19/07		1134€
	19/07 - 26/07	
26/07 - 02/08		1/6p.
	02/08 - 09/08	
09/08 - 16/08		
	16/08 - 23/08	
23/08 - 30/08		4/6p.
	30/08 - 13/09	1/3p.
		4/6p.
13/09 - 21/09	1/3p.	388,50€
	4/6p.	416,50€



## FAMILIAL TERRASSE

8,30 m x 3 m - 25 m<sup>2</sup> - 2023, 2020, 2018, 2015  
8,30 m x 3 m - 25 m<sup>2</sup> - 2023, 2020, 2018, 2015

4/5

Schlafplätze  
Slaapplaatsen

Schlafcouch  
Slaapbank

Dusche  
Douche

Kühlschrank mit Tiefkühlfach  
Koel-vriescombinatie

Erhöhte Terrasse.  
Verhoogd terras.

- > **Raum1 / Slaapkamer** : 1 Bett 140x190 - 1 bed 140x190
- > **Raum2 / Slaapkamer** : 2 Betten 70x190 - 2 bedden 70x190
- > **Heizung / Verwarming** : im Wohnzimmer / woonkamer

**Anreisetag im Juli und August: Samstag auf Samstag oder Sonntag auf Sonntag / Aankomstdag in juli en augustus: zaterdag tot zaterdag of zondag tot zondag**

	Pro Woche / Per week	
03/05 - 24/05	1/3p.	357€
	4/5p.	385€
24/05 - 21/06	1/3p.	402,5€
	4/5p.	430€
21/06 - 28/06	1/3p.	458,50€
	4/5p.	493,50€
28/06 - 05/07	1/3p.	588€
	4/5p.	619,50€
05/07 - 12/07		924€
12/07 - 19/07		980€
19/07 - 26/07		1050€
26/07 - 02/08	1/5p.	1057€
02/08 - 09/08		1057€
09/08 - 16/08		952€
16/08 - 23/08		931€
23/08 - 30/08	4/5p.	623€
30/08 - 13/09	1/3p.	405,50€
	4/5p.	430,50€
13/09 - 21/09	1/3p.	374,50€
	4/5p.	402,50€

Wochenende - Preis pro Nacht Weekend - prijs per nacht	1/3p.	4/5p.
03/05 - 04/05	65€	69€
09/05 - 11/05	65€	69€
16/05 - 18/05	65€	69€
23/05 - 25/05	65€	69€
28/05 - 01/06 Himmelfahrt (min. 3 Nächte) Hemelvaart (min. 3 nachten)	75€	75€
06/06 - 09/06 Pfingsten / Pinksteren	75€	75€
13/06 - 15/06	73€	77€
20/06 - 22/06	76€	80€
27/06 - 29/06	88€	91€
04/07 - 05/07	88€	91€
05/07 - 06/07	132€	132€

Vom 06.07 bis 30.08: Nur Wocheweise / Van 06/07 tot 30/08: alleen door de week

Wochentage - Preis pro Nacht / Doordeweeks - prijs per nacht	1/3p.	4/5p.
30/08 - 31/08	88€	91€
05/09 - 07/09	76€	80€
12/09 - 14/09	73€	77€
19/09 - 21/09	65€	69€
03/05 - 24/05	51€	55€
24/05 - 21/06	57,50€	61,50€
21/06 - 28/06	65,50€	70,50€
28/06 - 05/07	84€	88,50€
01/09 - 13/09	57,50€	61,50€
13/09 - 21/09	53,50€	57,50€

## FAMILIAL

7,80 m x 3 m - 23,40 m<sup>2</sup> - 2020, 2018, 2015 / 7,80 m x 3 m - 23,40 m<sup>2</sup> - 2020, 2018, 2015

4/5

Schlafplätze  
Slaapplaatsen

Schlafcouch  
Slaapbank

Dusche  
Douche

Kühlschrank mit Tiefkühlfach  
Koel-vriescombinatie

Terrasse zur ebener Erde.  
Terras op de grond.

- > **Raum1 / Slaapkamer** : 1 Bett 140x190 - 1 bed 140x190
- > **Raum2 / Slaapkamer** : 2 Betten 70x190 - 2 bedden 70x190
- > **Heizung / Verwarming** : im Wohnzimmer / woonkamer

Anreisetag im Juli und August: Samstag auf Samstag oder Sonntag auf Sonntag und Möglichkeit für 10 oder 11 Tage ab Mittwoch  
Aankomstdag in juli en augustus: zaterdag tot zaterdag of zondag tot zondag en mogelijkheid voor 10 of 11 dagen vanaf woensdag

	Pro Woche / Per week	
03/05 - 24/05	1/3p.	322€
	4/5p.	357€
24/05 - 21/06	1/3p.	371€
	4/5p.	413€
21/06 - 28/06	1/3p.	420€
	4/5p.	448€
28/06 - 05/07	1/3p.	546€
	4/5p.	574€
05/07 - 12/07		861€
12/07 - 19/07		917€
19/07 - 26/07		997,50€
26/07 - 02/08	1/5p.	997,50€
02/08 - 09/08		1015€
09/08 - 16/08		924€
16/08 - 23/08		882€
23/08 - 30/08	4/5p.	581€
30/08 - 13/09	1/3p.	371€
	4/5p.	413€
13/09 - 21/09	1/3p.	336€
	4/5p.	371€

Wochenende - Preis pro Nacht Weekend - prijs per nacht	1/3p.	4/5p.
03/05 - 04/05	61€	65€
09/05 - 11/05	61€	65€
16/05 - 18/05	61€	65€
23/05 - 25/05	61€	65€
28/05 - 01/06 Himmelfahrt (min. 3 Nächte) Hemelvaart (min. 3 nachten)	71€	71€
06/06 - 09/06 Pfingsten / Pinksteren	71€	71€
13/06 - 15/06	67€	73€
20/06 - 22/06	72€	76€
27/06 - 29/06	82€	87€
04/07 - 05/07	82€	87€
05/07 - 06/07	123€	123€

Vom 06.07 bis 30.08: Nur Wocheweise / Van 06/07 tot 30/08: alleen door de week

Wochentage - Preis pro Nacht / Doordeweeks - prijs per nacht	1/3p.	4/5p.
30/08 - 31/08	82€	87€
05/09 - 07/09	72€	76€
12/09 - 14/09	67€	73€
19/09 - 21/09	61€	65€
03/05 - 24/05	46€	51€
24/05 - 21/06	53€	59€
21/06 - 28/06	60€	64€
28/06 - 05/07	78€	82€
01/09 - 13/09	53€	59€
13/09 - 21/09	48€	53€





6,60 m x 3 m - 20 m<sup>2</sup> - 2017 / 6,60 m x 3 m - 20 m<sup>2</sup> - 2017

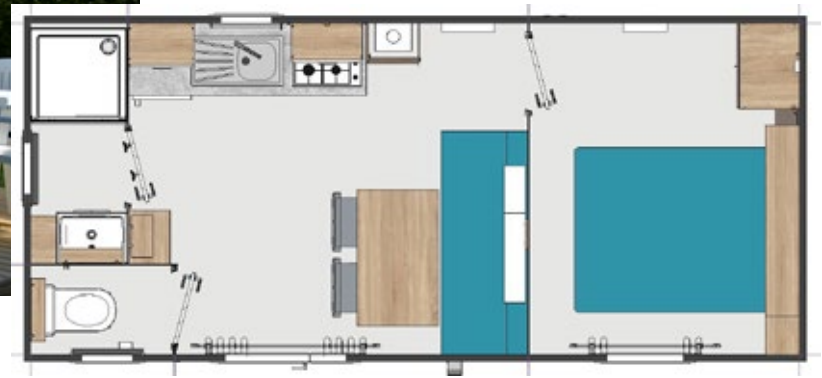

**DUO**



Schlafplätze  
Slaapplaatsen



Schlafcouch  
Slaapbank



Kühlschrank  
Koelkast



Dusche  
Douche



Terrasse zur ebener Erde. *Terras op de grond.*

- > **Raum 1 / Slaapkamer :**  
1 Bett 160x200 - 1 bed 160x200
- > **Heizung / Verwarming :**  
im Wohnzimmer und Raum  
*woonkamer en slaapkamer*

**Anreisetag im Juli und August: Freitag auf Freitag  
oder Sonntag auf Sonntag** *Aankomstdag in juli en  
augustus: vrijdag tot vrijdag of zondag tot zondag*

Wochenende - Preis pro Nacht / Weekend - prijs per nacht

03/05 04/05	09/05 11/05	16/05 18/05	23/05 25/05	28/05 - 01/06 Himmelfahrt (min. 3 Nächte) Hemelvaart (min. 3 nachten)	06/06 - 09/06 Pfingsten Pinksteren	13/06 15/06	20/06 22/06	27/06 29/06	04/07 05/07	05/07 06/07
1/4p.										
55€	55€	55€	55€	63€	63€	65€	73€	75€	75€	108€

Wochenendpreis pro Nacht Fortsetzung / Weekendprijs per nacht vervolgt

29/08 30/08	30/08 31/08	05/09 07/09	12/09 14/09	19/09 21/09
1/4p.				
75€	75€	73€	65€	55€

Wochentage - Preis pro Nacht / Doordeweeks - prijs per nacht

03/05 24/05	24/05 21/06	21/06 28/06	28/06 05/07	01/09 13/09	13/09 21/09
1/4p.					
43€	52€	58€	70€	52€	47€

Pro Woche / Per week

03/05 - 24/05	1/4p.	301€
24/05 - 21/06		364€
21/06 - 28/06		406€
28/06 - 05/07		490€
05/07 - 12/07		756€
12/07 - 19/07		784€
19/07 - 26/07		833€
26/07 - 02/08		854€
02/08 - 09/08		854€
09/08 - 16/08		770€
16/08 - 23/08		707€
23/08 - 30/08		504€
30/08 - 13/09		364€
13/09 - 21/09		329€





# TITHOME

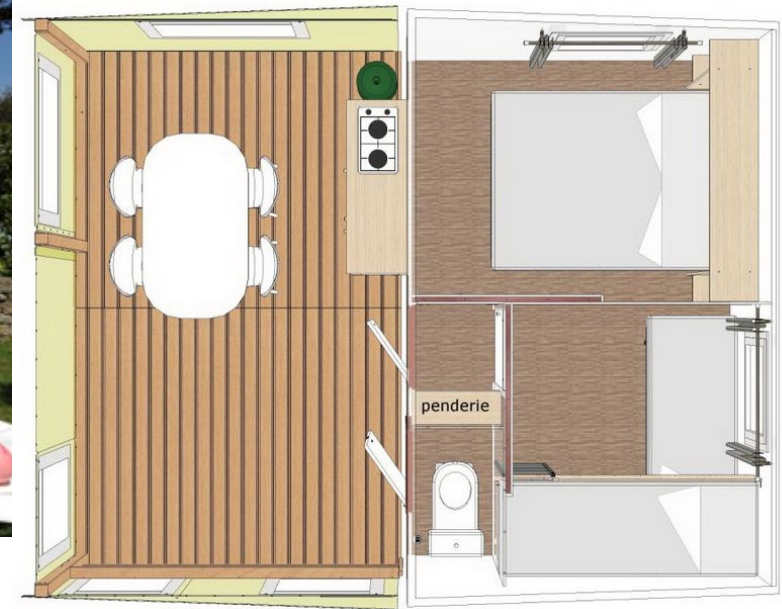

4,10 m x 5,20 m - 21,30 m<sup>2</sup> - renoviert 2018 / 4.10 m x 5.20 m - 21.30 m<sup>2</sup> - gerenoveerd 2018

4

Schlafplätze  
Slaapplaatsen



Kühlschrank  
Koelkast

- > **Raum 1/Slaapkamer :**  
1 Bett 140x190 - 1 bed 140x190
- > **Raum 2/Slaapkamer :**  
2 Betten 70x190 - 2 bedden 70x190
- > **Heizung / Verwarming :**  
im Räume - slaapkamers



Überdachte erhöhte Terrassen.  
Verhoogd overdekt terras.

**Anreisetag im Juli und August: Sonntag auf Sonntag** / *Aankomstdag in juli en augustus: zondag tot zondag*

Wochenende - Preis pro Nacht / Weekend - prijs per nacht

03/05 04/05	09/05 11/05	16/05 18/05	23/05 25/05	28/05 - 01/06 Himmelfahrt (min. 3 Nächte) Hemelvaart (min. 3 nachten)	06/06 - 09/06 Pfingsten Pinksteren	13/06 15/06	20/06 22/06	27/06 29/06	04/07 05/07	05/07 06/07
1/4p.										
43€	43€	43€	43€	46€	46€	51€	54€	65€	65€	65€

Wochenendpreis pro Nacht Fortsetzung / Weekendprijs per nacht vervolg

05/09 07/09	12/09 14/09	19/09 21/09
1/4p.		
54€	51€	43€

Wochentage - Preis pro Nacht / Doordeweeks - prijs per nacht

03/05 24/05	24/05 21/06	21/06 28/06	28/06 05/07	01/09 13/09	13/09 21/09
1/4p.					
34€	42€	45€	58€	42€	34€

Pro Woche / Per week

03/05 - 24/05	238€
24/05 - 21/06	294€
21/06 - 28/06	315€
28/06 - 05/07	406€
05/07 - 12/07	679€
12/07 - 19/07	707€
19/07 - 26/07	756€
26/07 - 02/08	777€
02/08 - 09/08	777€
09/08 - 16/08	700€
16/08 - 23/08	609€
23/08 - 30/08	336€
30/08 - 13/09	294€
13/09 - 21/09	238€

# Tarife - campingplatz 2025

## SONDERANGEBOTE

Bei einer Reservierung eines Aufenthaltes vor dem 05/07 oder nach dem 30/08 fallen **keine Reservierungsgebühren. Im Mai, Juni oder September: 7 = 6** : die siebte Nacht, die Sie in Reihenfolge auf dem Campingplatz verbracht haben, ist gratis wenn sie den öffentlichen Tarif nutzen.

Wenn Sie außerdem ihren Aufenthalt – mindestens 2 Wochen vor der Ankunft – mit einer Anzahlung vorbuchen, erhalten **Sie 10% Ermäßigung auf** den öffentlichen Preis (ohne Extraleistungen) für einen Aufenthalt im Mai, Juni oder September.

## Kampeertarieven

### AANBIEDINGEN

**Geen reserveringskosten** voor een boeking van een kampeerplek die begint voor 05/07 of aanvangt na 30/08.

**In mei, juni en september: 7 = 6**, de zevende (aaneengesloten) nacht op de camping doorgebracht is gratis (niet geldig in combinatie met een kortingskaart). Als u uw vakantie – minimaal 2 weken van tevoren – reserveert met aanbetaling, profiteert u eveneens van een **10% korting** op de publieksprijs (zonder opties en extra's) in mei, juni en september.



Ankunft ab 14 Uhr und Abreise um 12 Uhr.  
Aankomst om 14.00 uur en vertrek om 12.00 uur.



Außerhalb der Saison  
Laagseizoen



Zwischensaison  
Middenseizoen



Hauptsaison  
Hoogseizoen

Stellplatz 1-2 Pers. pro Übernachtung  
Kampeerplek voor 1 of 2 personen per nacht

03/05 - 05/07  
31/08 - 21/09

05/07 - 19/07  
20/08 - 31/08

19/07 - 20/08

Stellplatz: 130 m<sup>2</sup> mit bis zu 2 Personen  
Kampeerplek: 130 m<sup>2</sup> + 2 personen

28,50€

44,50€

58€

Stellplatz: 90 – 110 m<sup>2</sup> mit bis zu 2 Personen  
Kampeerplek: 90 – 110 m<sup>2</sup> + 2 personen.

22,50€

39,50€

51€

Kleiner Stellplatz mit bis zu 2 Personen  
Kleine kampeerplek + 2 personen

22,50€

31€

38€

Rabattkarte / Kortingskaart

-20%

-

-

Extra Erwachsene / Extra volwassene

6,50€

6,50€

6,50€

Kinder von 2 bis 17 Jahren / Kind (van 2 tot 17 jaar)

5€

5€

5€

Strom 10A / Elektriciteit 10A

6€

6€

6€

Hunde / Hond

2€

2€

2€

Mieten eines Kühlschranks nur auf Reservierung und je nach Verfügbarkeit : 30€ pro Woche, 5€ pro Tag.  
Mogelijkheid om een koelkast te huren. Vooraf reserveren noodzakelijk en afhankelijk van de beschikbaarheid: 30€ per week/5€ per dag.

Tarife inkl. MwSt beinhalten eine MwSt von 10 % und können im Falle einer Steuermaßnahme angeglichen werden. Kurtaxe vom 03/05. bis 21/09. : 0,60 € pro Person ab 18. Jahren und pro Nacht . Rabattkarte werden akzeptiert vom 03/05. bis 05/07. und vom 31/08. bis 21/09. Eine Stornierungs-Versicherung kann zusätzlich abgeschlossen werden. / Prijzen zijn inclusief 10% BTW en kunnen wijzigen indien het BTW-tarief verandert. Toeristenbelasting van 03/05 tot 21/09: 0,60 € per persoon vanaf 18 jaar en per nacht. Kortingskaart geaccepteerd van 03/05 tot 05/07 en van 31/08 tot 21/09. Een annuleringsverzekering is op aanvraag beschikbaar.



# Contact

40 bis rue de Kervourden, 56470 LA TRINITÉ-SUR-MER

- > Tel : 02 97 55 73 28
- > Fax 02 76 01 33 05
- > Tel : 0033 (0) 297 55 73 28
- > Fax : 0033 (0) 276 01 33 05

[contact@camping-plage.com](mailto:contact@camping-plage.com)

## WWW.CAMPING-PLAGE.COM

Präfekturregulierung ab 29. Juni 2021, 4 Sterne Campingplatz mit 187 Standplätze, wovon 116 Stellplätze, 46 Unterkünfte, 2 Privatinhaber und 23 Reiseveranstalter. Oberfläche 3 Hektar.  
N° Siret : 31953841900015 | RCS Lorient | code APE : 552 C | Médiateur de la consommation : Cm2c – 14 rue Saint Jean 75017 Paris – Tel 0033 (0)6 09 20 48 86.  
Officiële classificatie vanaf 29 juni 2021, 4-sterren camping met 187 plaatsen waarvan 116 kampeerplaatsen, 46 accommodaties, 2 particuliere eigenaren en 23 touroperators.  
Oppervlakte 3 hectaren | N° Siret : 31953841900015 | RCS Lorient | code APE : 552 C  
Médiateur de la consommation : Cm2c – 14 rue Saint Jean 75017 Paris – Tel 0033 (0)6 09 20 48 86.

Crédits photos : Camping de la Plage, YR Caoudal, J Vapillon, M Le Coz, G Coste  
Création graphique : [www.mon-atelier-couleur.com](http://www.mon-atelier-couleur.com) - Document, plans et photos non contractuels - Sous réserve de toutes modifications et erreurs typographiques - Ne pas jeter sur la voie publique.

